

**SUP. CONSTR. PLANTA SEMISOTANO**  
Cerrada: 96,78 m<sup>2</sup>

**SUP. CONSTR. PLANTA BALIA**

Cerrada: 274,51 m<sup>2</sup>  
50% Terraza cubierta: 40,82 m<sup>2</sup>

**SUP. CONSTR. ATILLO**

Cerrada: 40,41 m<sup>2</sup>  
50% Terraza cubierta: 6,80 m<sup>2</sup>

TOTAL: 459,32 m<sup>2</sup>

	SU. (m <sup>2</sup> )	L. (m <sup>2</sup> )	V. (m <sup>3</sup> )
VESTIBULO V	18,24	1,32	9,120
CIRCULACION CI	14,32	5,08	38,66
COCINA-COMEDOR KC	26,15	8,65	71,91
SALA-COMEDOR SC	58,21	10,56	157,17
BANO 1 B1	11,15	3,46	27,32
BANO 2 B2	5,84	1,21	15,77
BANO 3 B3	5,84	1,21	15,77
DORMITORIO 1 D1	15,68	5,55	42,34
DORMITORIO 2 D2	12,40	1,56	33,48
DORMITORIO 3 D3	12,21	1,56	32,97
DORMITORIO 4 D4	12,43	2,52	33,58
CUARTO ANEXOS CA	3,96	-	15,01
ESTUDIO ES	32,09	12,09	80,23
TRANSITO TR	8,80	0,80	28,52
COCHEBA-LAVADERO CL	30,93	1,43	92,79

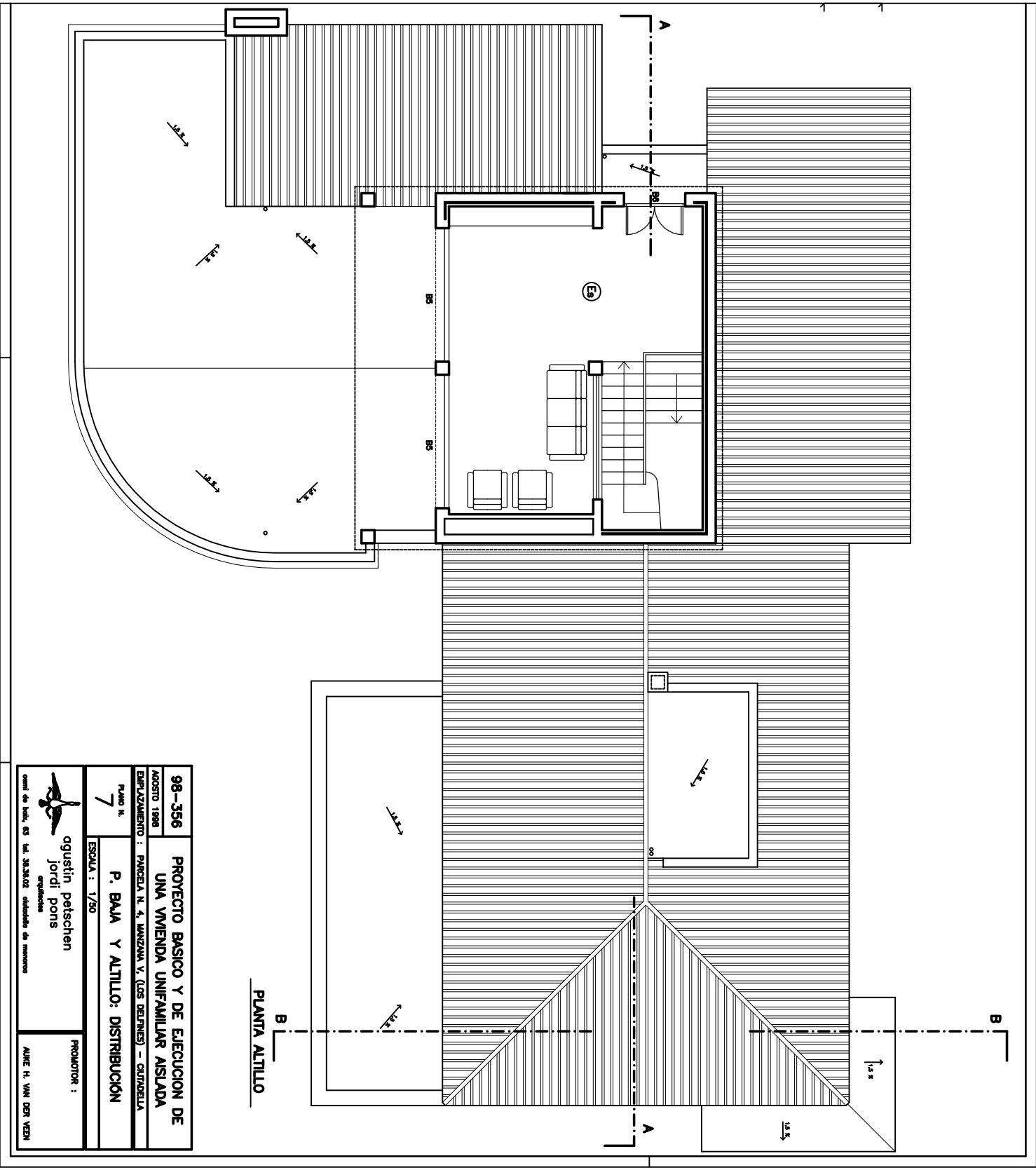

98-356 PROYECTO BASICO Y DE EJECUCION DE

AGOSTO 1998 UNA VIVIENDA UNIFAMILIAR AISLADA

EMPLAZAMIENTO : PARCELA N. 4, MANZANA V. (LOS DELINIES) - GURUBELA

FUJAO N. 7 P. BAJA Y ALTILLO: DISTRIBUCION

ESCALA : 1/70

agustin petschen

jordi pons

arquitectos

Centre de l'edifici, 63 tel. 38.38.022 col·lecció de memòria

PROYECTOR :

ALINE H. VAN DER VEEN

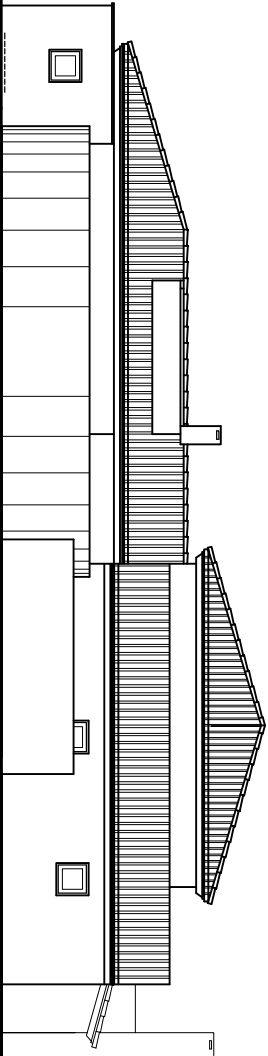

FACHADA POSTERIOR (NOROCCIDENTE)

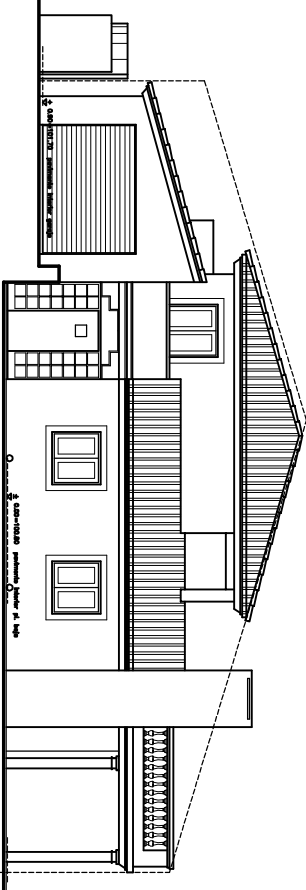

FACHADA LATERAL (NOROCCIDENTE)

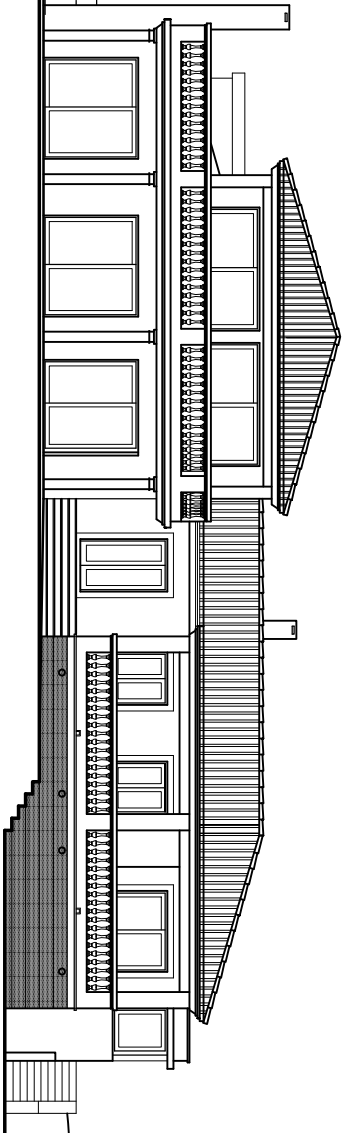

FACHADA LATERAL (SUROCCIDENTE)

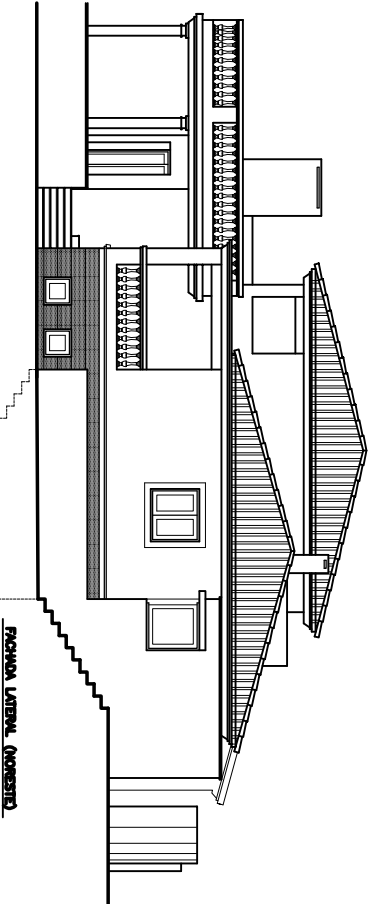

FACHADA LATERAL (SUROCCIDENTE)

90-306	PROYECTO BASICO Y DE EJECUCION DE
PROYECTO 0000	UNA VISITA A UNA VIVIENDA UNIFAMILIAR ASILADA
ENCARGUADOS: I. ROSA R. & ROSA V. LOS DEINES - GURUBILA	
Plano N.º	FACHADA 9
ESCALA: 1/50	PROYECTOR: J. OQUIN PELACHEN
	Jordi poris
	colaborador
	FECHA DE OBRAS: 01/01/2000
	FECHA DE OBRAS: 01/01/2000